

Acest plan anulează și înlocuiește planul nr. PT.03.03.26.AR.07.005 elaborat la data de 01.2013
 This layout plan canceled and replaced layout plan no. PT.03.03.26.AR.07.005 prepared on 01.2013

VERIFICATOR / EXPERT
 COTA ATIC FRONTON +13.63
 COTA ATIC FRONTON +13.28

Verificator / Expert
 Cerința Requirement
 Semnatura Signature
 Referat / Expertiza Report / Expertise

European Investment Bank
 MINISTERUL TRANSPORTURILOR
 BENEFICIAR / BENEFICIARY: CFR
 COMPANIA NAȚIONALĂ DE CĂI FERATE "CFR" SA



PROIECTANT / DESIGNER:
 PÖYRY

Șef de echipă Team leader
 Expert Cheie Key Expert
 Subcontractant / Subcontractor

C. Teodorescu
 B. Gössler
VIOTOP

Aprobat Approved
 Verificat Checked
 Proiectat Designed

Adjunct Șef de echipă Deputy Team leader
 Arhitect Architect
 Arhitect Architect

A. M. Baicu
 M. Fotache
 L. G. Baicu

Data Date
 Semnatura Signature

01.2013
 01.2013
 01.2013
 01.2013

Project 9/
 35311.1
 Faza / Phase:
 PTh+CS / TD+TS

Scara / Scale: 1:100
 Revizia / Revision: 1/05.2013
 Cod desen / Drawing Code: PT.03.03.26.AR.07.005
 Nr. / No: 05/12

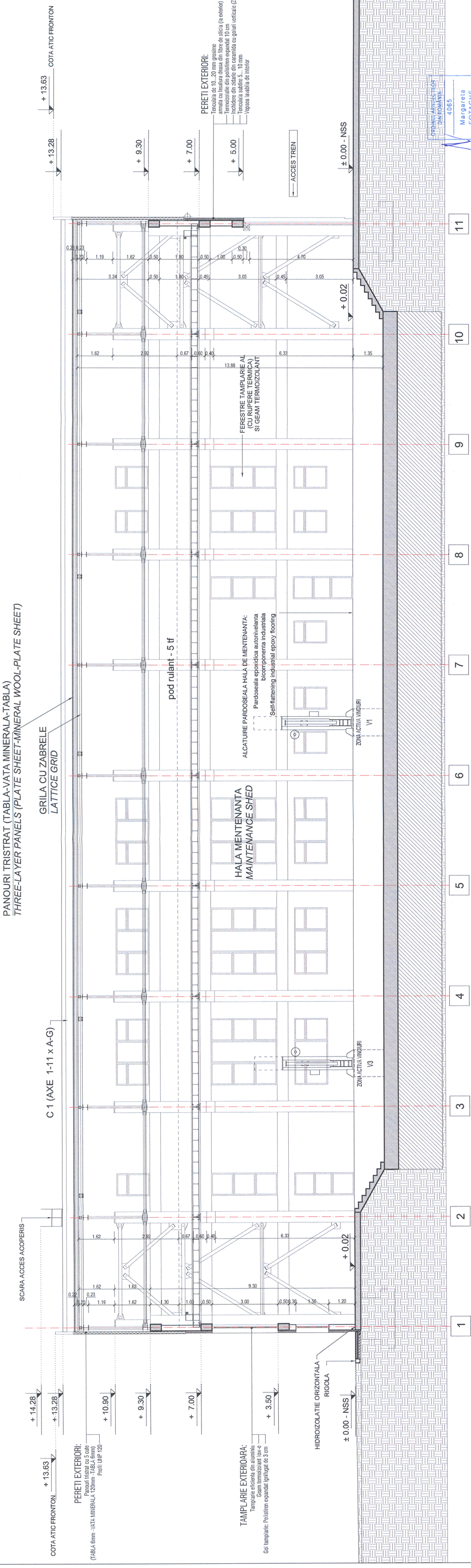

NOTA: COTA ±0.00 ESTE EGALA CU COTA NSS

Denumire desen / Drawing name:
 Clădire Mentenanță Deva - Secțiune A-A
 Deva Maintenance building - Cross section A-A

"Reabilitarea liniei c.f. Frontieră - Curtici - Simeria, parte componentă a coridorului IV Pan - European pentru circulația trenurilor cu viteză maximă de 160 km/h"
 Tronsoanel 3: Gurasada - Simeria

"Rehabilitation of the Railway Line Border - Curtici - Simeria, component Part of the IV Pan - European Corridor for the Trains Circulation with maximum speed of 160 km/h"
 Section 3: Gurasada - Simeria